

Commercial design



Portfolio

課程名稱：整合品牌行銷設計
設計師：鄭夙姝
指導老師：楊馥庭

目錄

| | |
|-----------------------------------|----|
| 色彩學配色 - 單色 / 類比互補色 / 類比色 雙色調單色調練習 | 4 |
| 色彩學配色 - 雙色調 / 互補色 | 5 |
| 外框設計 - 修圖前後對比照 | 6 |
| 卡片設計 - 船修圖前後對比照 | 7 |
| 文字水面倒影 | 8 |
| 攀岩 | 9 |
| 色彩學配色 - 雜誌練習 | 10 |
| 色彩學配色 - 封面一 | 11 |
| 色彩學配色 - 封面二 | 12 |
| 色彩學 - 配色比例練習 | 13 |
| 無彩色 | 14 |
| ICON 繪製 | 15 |
| 翅膀徽章 | 16 |
| 聖誕襪 | 17 |
| CD 模板 | 18 |
| 個縣市創意發想 - 心智圖 | 19 |
| 縣市 logo 設計 - 理念 | 20 |
| 縣市 logo 設計 - 配色 | 21 |
| CIS 企業識別系統設計 - LOGO 設計 | 22 |
| 個人品牌心智圖設計 | 23 |
| CIS 企業識別系統設計 - logo 大小比例縮放圖稿 | 24 |
| CIS 企業識別系統設計 - 橫直式編排設計 | 25 |
| CIS 企業識別系統設計 - 輔助色系多色配色運用 | 26 |
| CIS 企業識別系統設計 - 單色黑白稿設計 | 27 |
| CIS 馬克杯設計 - 互補色 | 28 |
| CIS 馬克杯設計 - 類比色 | 29 |
| CIS 馬克杯設計 | 30 |

| | |
|--------------------|----|
| CIS 月曆設計 | 31 |
| CIS 交通工具設計 - 展開平面圖 | 32 |
| CIS 名片設計 | 33 |
| CIS 員工制服設計 | 34 |
| CIS 員工制服設計 | 35 |
| CIS 手提袋設計 - 展開平面圖 | 36 |
| CIS 手提袋設計 - 立體圖 | 37 |
| 奶茶包裝設計 - 展開圖面 | 38 |
| 奶茶包裝設計 - 合成立體圖面 | 39 |
| 飲料包裝設計 - 展開圖面 | 40 |
| 飲料包裝設計 - 合成立體圖面 | 41 |
| 攝影修片 1 | 42 |
| 攝影修片 1- 相片濾淨 | 43 |
| 攝影修片 1- 單色調 | 44 |
| 攝影修片 1- 雙色調 | 45 |
| 攝影修片 2 | 46 |
| 攝影修片 3 | 47 |
| 攝影修片 4 | 48 |
| 攝影修片 4 | 49 |
| 攝影修片 4 | 50 |
| 攝影修片 5 | 51 |
| 攝影修片 6 | 52 |
| 攝影修片 6- 相片濾鏡 | 53 |
| 攝影修片 7 | 54 |
| 攝影修片 7- 單色調 | 55 |
| 攝影修片 7- 雙色調 | 56 |
| 攝影修片 8 | 57 |

色彩學配色 - 單色 / 類比互補色 / 類比色 雙色調單色調練習

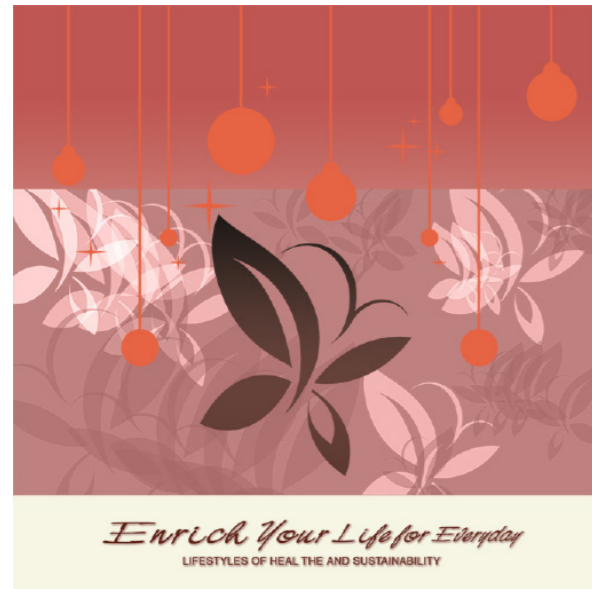

色彩學配色 - 雙色調 / 互補色

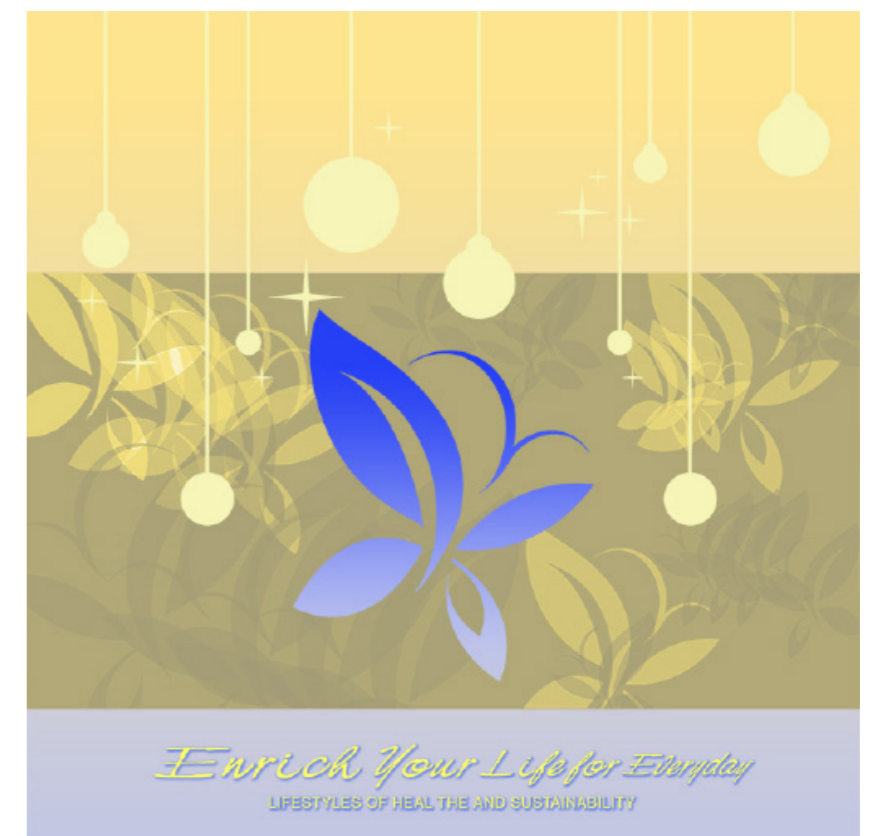

Before



After





單色配色



類比配色

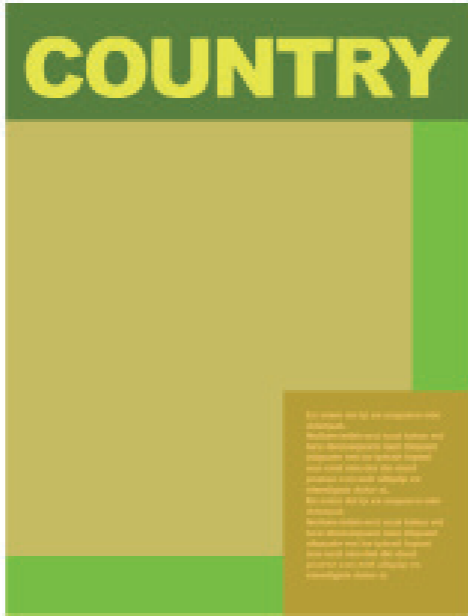

互補配色



分割互補配色



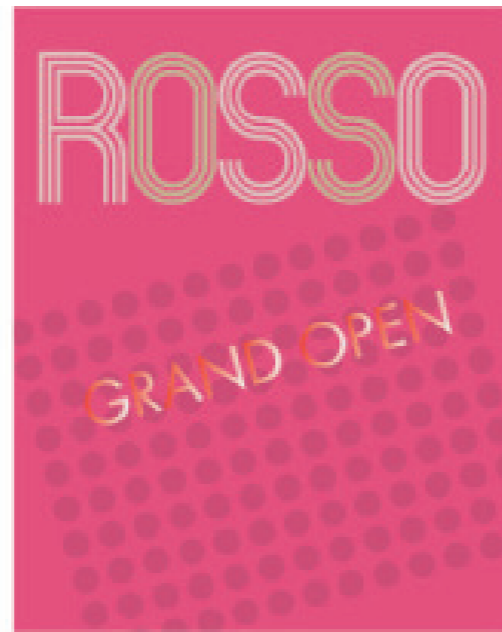

浪漫的



柔和的

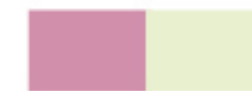

動的

靜的

堅硬的

無彩色



無彩色運用

ICON 繪製



翅膀徽章



聖誕襪



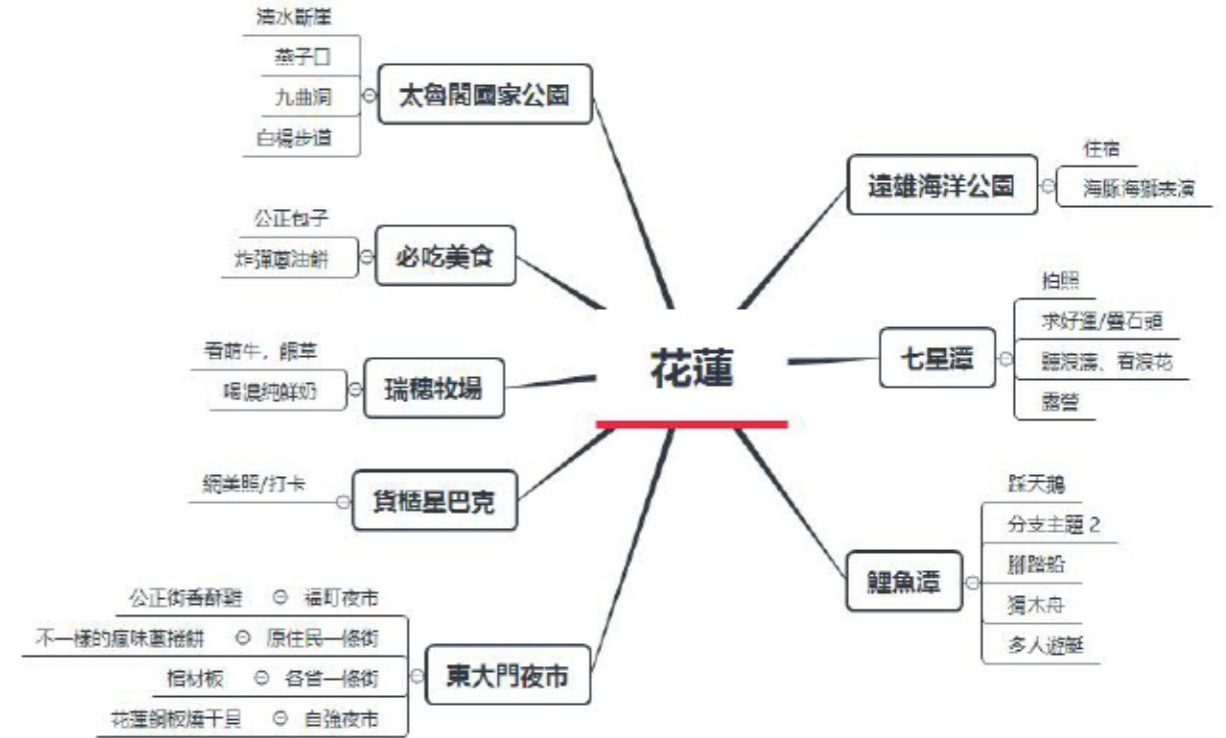
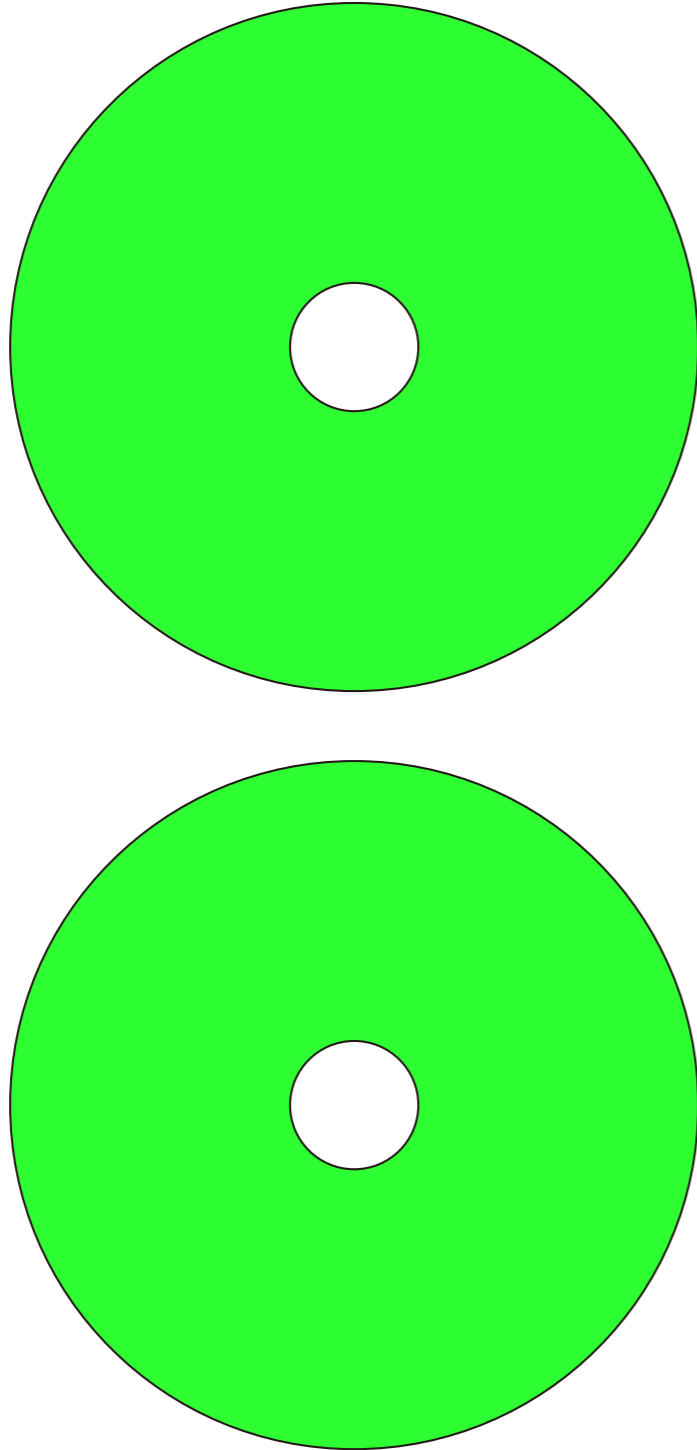



花蓮縣政府觀光處
Hualien County Government Tourism Office

- c:80 m:15 y:100 k:0
- c:80 m:50 y:5 k:0
- c:0 m:0 y:0 k:100
- c:60 m: 0 y:30 k: 0

設計理念：

以花蓮的特色山和海來進行配色，
呈現出當地的好山好水，
中間天鵝的顏色是山水的中和，
代表來花蓮能都享受山水的好風光。
再以天鵝的圖形，
來形容成當地旅遊特色的天鵝船，
讓遊客看到 logo 就會想起鯉魚潭。





主色調

- #501D11
- #F08628
- #C4A284
- #59C3E1

輔色調

- #FOEAOC
- #E0261B
- #B7D342
- #EB962F
- #4A4B9D

設計理念

以舊式建築為主色調，再用圓體字呈現出可愛，最後以排版的方式，表示出Y被遺忘還沒人發現，讓人哭笑不得的內心戲，體現出幽默俏皮的感覺。



CIS 企業識別系統設計 - logo 大小比例縮放圖稿

CIS 企業識別系統設計 - 橫直式編排設計











圖名：交通工具設計/大貨車

名片尺寸:90*54



(正面)

字形樣式:
Adobe 黑体 Std R
字形及數:8 pt



(背面)

字形樣式:
Adobe 黑体 Std R
字形及數:26 pt
字形樣式:
Adobe 黑体 Std R
字形及數:15 pt
字形樣式:
Arial Narrow
字形及數:15 pt

(印刷加工方式)局部上光+整面霧P



(正面)

(印刷加工方式)局部上光+整面霧P



(背面)





奶茶包裝設計 - 展開圖面

奶茶包裝設計 - 合成立體圖面

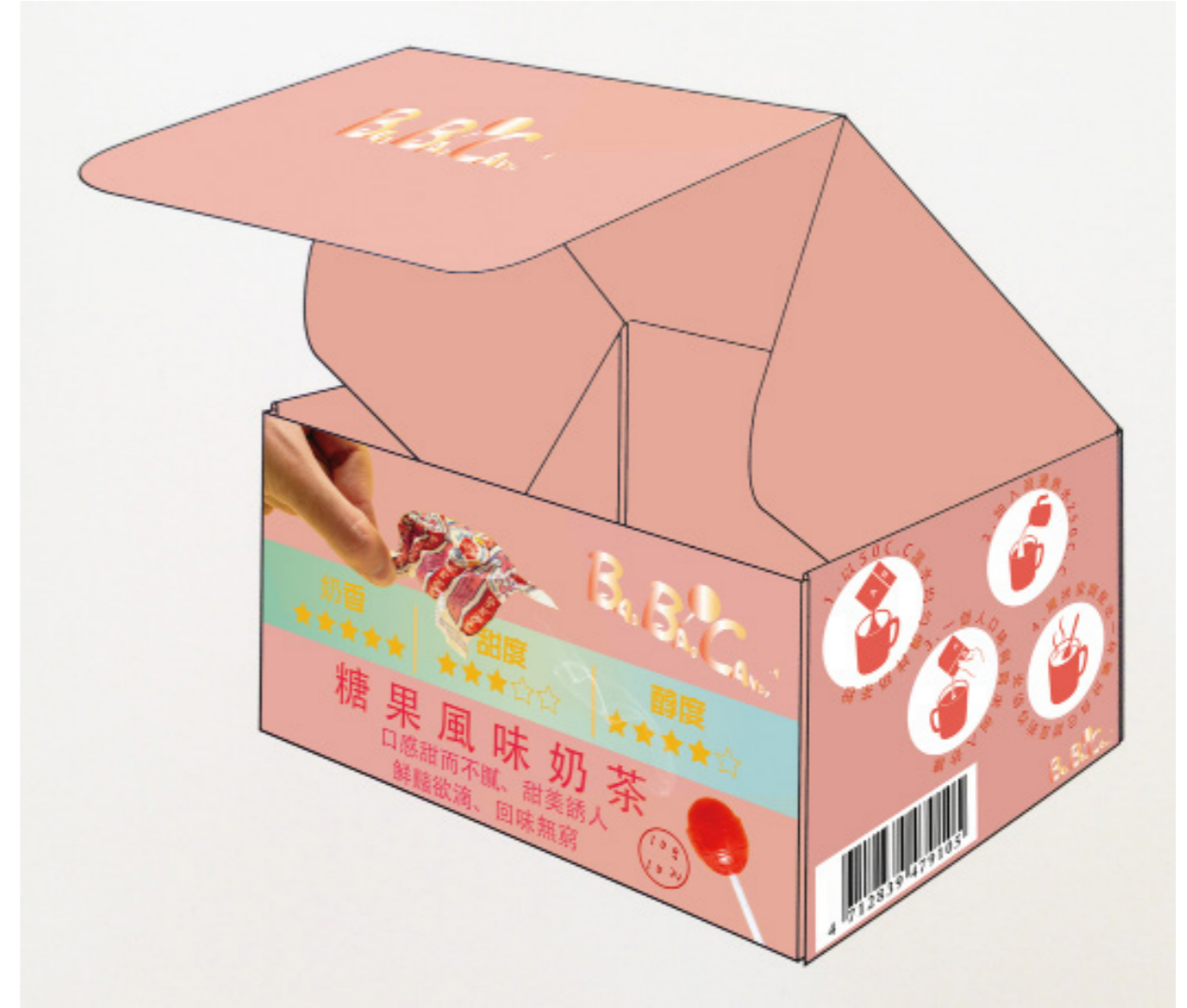
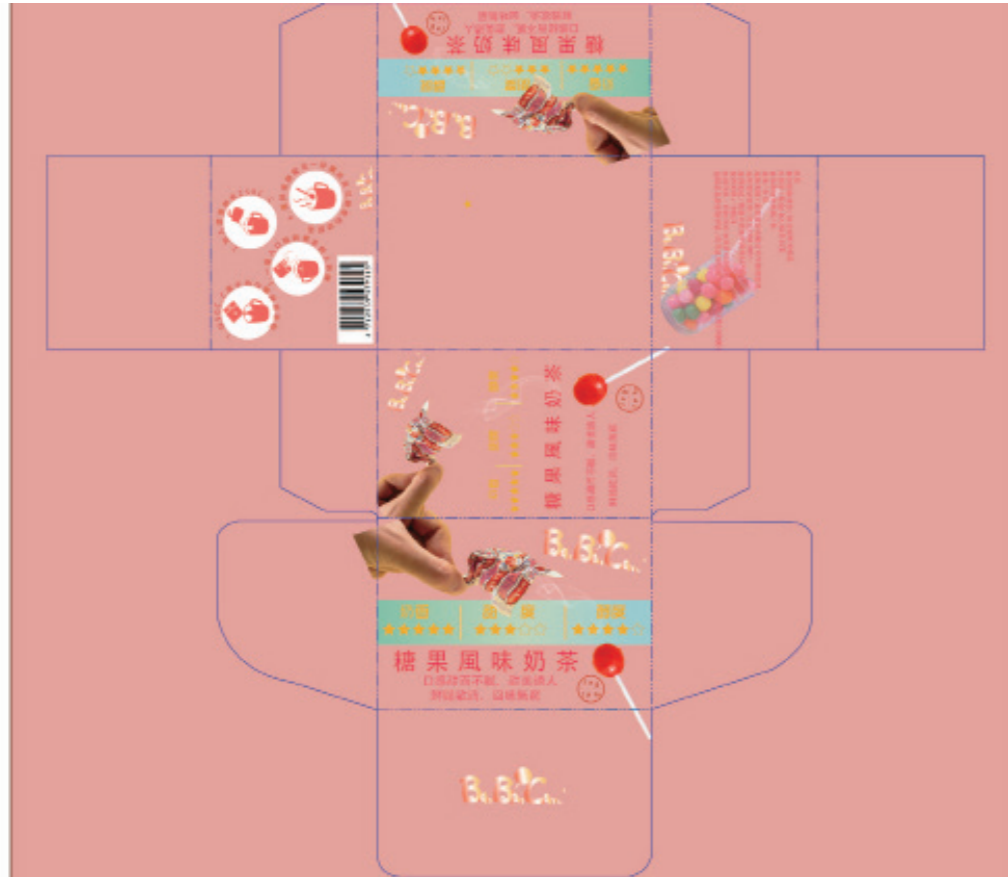



















Commercial design



Portfolio

dora052487@gmail.com
<https://www.facebook.com/profile.php?id=100002542017458>